

EchoPro エコープロ

Wireless ultrasound imaging systems



3時間



軽量



WiFi



防水



豊富な表示モード選択可能なワイヤレスプローブ

本製品は、リニア型とコンベックス型、診療に応じてプローブを選択することが可能です。
共にコンパクトながら毎日の診療をアシストする機能豊富なエコーです。

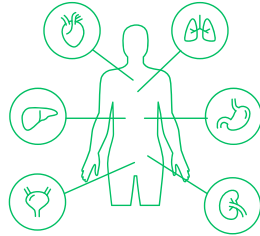

医療診断: エコープロは、患者の体内の組織や臓器の画像を非侵襲的に取得するために医療現場で使用されます。妊娠の監視、心臓の評価、臓器の検査などに役立ちます

救急医療: 緊急の医療状況で、急性の問題を素早く診断するためにエコープロが使用されます。
例えば、心臓の異常や内出血の検出に役立ちます。

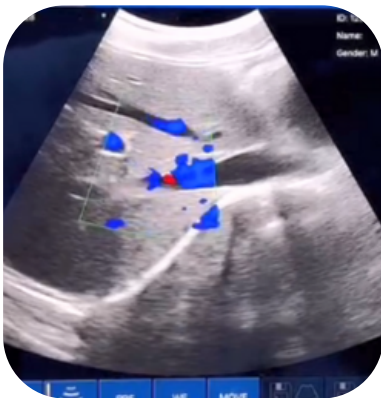

カラーモード
肝臓コントラスト

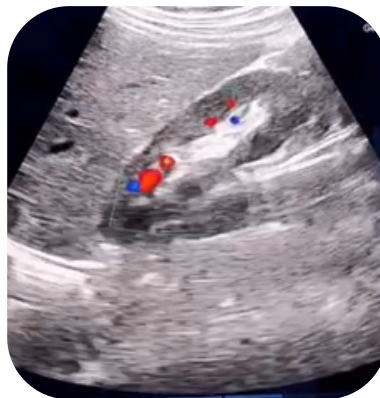

カラーモード
腎臓コントラスト



カラーモード：頸動脈



Bモード：心臓

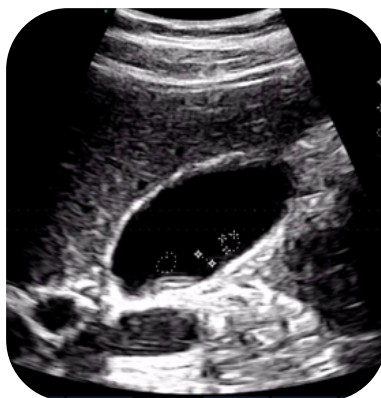

Bモード：胆嚢

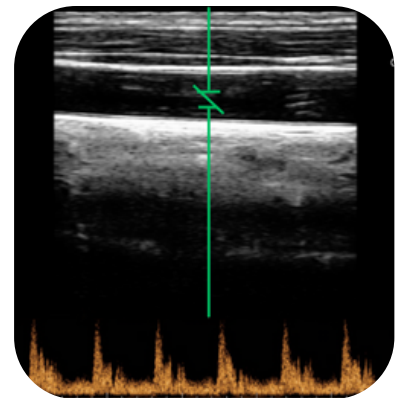

パルスドプラ

App Storeで専用アプリをダウンロードすることで接続を行い、表示することが出来ます。

各表示モードは詳細に調整が可能。

また、画像だけではなく動画もダウンロード可能です。

ダウンロードの際は弊社営業担当に間に合わせてください。

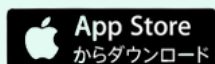

販売名： エコープロ・F1

- ✔ ・プローブ周波数 : 3.5MHz/5.0MHz
- ✔ ・素子数 : 192Element
- ✔ ・連続使用時間 : 約2時間
- ✔ ・バッテリー充電 : USB充電またはワイヤレス充電
- ✔ ・表示モード : Bモード/BMモード/カラードプラモード/
パワードプラモード/パルスドプラモード
- ✔ ・スキャンの深さ : 90/160/220/305mm 調整可能
- ✔ ・サイズ : 150mm×50mm×20mm 約200g
- ✔ ・専用アプリ内での画像調整等さまざまな機能あり



販売名： エコープロ・F2

- ✔ ・プローブ周波数 : コンベックス 3.2MHz/5.0MHz
リニア 7.5MHz/10MHz
- ✔ ・素子数 : 192Element
- ✔ ・連続使用時間 : 約3時間
- ✔ ・バッテリー充電 : USB充電またはワイヤレス充電
- ✔ ・表示モード : Bモード/BMモード/カラードプラモード/
パワードプラモード/パルスドプラモード
- ✔ ・スキャンの深さ : <コンベックス> 90/160/220/305mm
<リニア> 20/40/60/80mm
※調整可能
- ✔ ・スキャン角度と幅 : コンベックス45°、フェーズドアレイ60°
リニア40mm
- ✔ ・サイズ : 156mm×60mm×20mm 約250g
- ✔ ・専用アプリ内での画像調整等さまざまな機能あり



様々のシーンで使えます

Echo Pro サポートプラン

ポケットエコーの為に購入時だけの特別サポートプランをご用意しました。



おすすめ

5年間保証プラン
180,000円（税抜）

	基本1年保証	3年間保証プラン 72,000円（税抜）
故障	✓	✓
事故	✓	✓
劣化	✓	✓
摩擦	✓	✓
プローブ	✓	✓
バッテリー交換	✗	✗

✓ 2年に一度

故障、過失による落下破損など

1回目 全額保証
2回目 実際にかかる費用の50%
3回目以降 全額負担

保証規定

- 保証の適用は、当社または販売店様よりご購入いただいた本製品のみとさせていただきます。
- 当社の検査により、正常使用範囲内で製品起因の故障が生じたと判断された場合は、代替品対応を行います。但し、故障品到着後の対応となり、弊社からの先行送付は行っておりません。
- 落下による破損は、各プラン共通となります。当社の検査で、故意ではない破損や軽微なもの、何らかの負荷によって発生したものと判断した場合については、お客様が加入しているプラン内での保証となり、無償での対応をさせていただきます。
- 本保証規定は予告なく変更する場合がございます。製品の保証は最新の保証規定の内容を適用することとさせていただきます。

免責事項

保証期間内であっても下記にあたり当社が判断した場合は、交換対応を受けることは出来ません。

- 火災、地震、水害、落雷、その他人災、天災、公害等による破損や故障の場合
- お客様の故意又は過失、誤用、その他弊社が意図していない条件下で使用した場合
- 当社が求めた際に、保証書の提示が出来ない場合
- お買い上げ後の輸送や移動、落下や不適切な取扱いによって生じた破損の場合
- 当社以外による本体の分解や改造による破損の場合

FUJIMEDICAL
SERVICE

株式会社富士メディカルサービス
〒123-0863
東京都足立区谷在家1-19-7
TEL : 03-5856-8047
FAX : 03-5856-8048

販売業者：